SIÓFOKI HÍREK

Az önkormányzat havi magazinja • XXIII. évf. 9. szám 2010. szeptember

ELSZÁMOL AZ ÖNKORMÁNYZAT

ÁTALAKULÓ VÁROSKÖZPONT

BOLDOG BÉKEIDŐK

SIÓFOK A FIGYELEM KÖZÉPPONTJÁBAN

VÁLASZTÁS

Újdonság a Galerius Élményfürdő és Wellness Központban!

88 méter hosszú óriáscsúszdával bővült a Fürdő, mely kicsiknek és nagyoknak egyaránt élményt nyújt a régi árak mellett!

Csobbanj a Galeriusban!

GALERIUS

„Galerius Fürdő, a császárok Fürdője, a fürdők császára Siófokon!"

Galerius Élményfürdő és Wellness Központ

8600 Siófok, Szent László utca 183.

Elérhetőségek: Tel.:06 84/506-580.

E-mail:sales@galerius-furdo.hu

www.galerius-furdo.hu

Tartalom

Impresszum

Siófoki Hírek
Önkormányzati magazin
Megjelenik évente
12 alkalommal

Kiadja a Balaton és Sió Térségfejlesztő Kht.
8600 Siófok, Hock J. köz 2.

Főszerkesztő: Gáti Kornél
Munkatársak:
Györkös Marianna
Horváth Brigitta
Mecseki Renáta
Szőnyi Gergely
Varga László
Sajtószóvivő: Kozma Ani
Tördelő: Lounge Design Stúdió
Dizájn: Gáti Kornél, Balásy Gyula
Korrektor: Pálné Cserjés Györgyi
Szerkesztőség:
8600 Siófok, Fő tér 1.
Tel.: 84-504-266, **Fax:** 84-504-103
sajto@siofok.hu

Hirdetés: Szabó Erzsébet
Tel.: +36 30 322-0174
E-mail: szaboerzsebet4@t-online.hu

Terjesztő: Magyar Posta Zrt.
Nyomda: By Line Kft.
Felelős vezető: Zsolnay Csaba
HU ISSN 0238-8588
A lapunkban megjelent kép- és szöveganyagok bármilyen formában és médiában csak a kiadó vagy a jogtulajdonos engedélyével hozhatók nyilvánosságra.

Siófoki Hírek

XXIII. ÉVF. 9. SZÁM

2010. SZEPTEMBER

9.

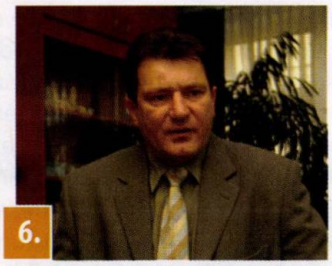
6.

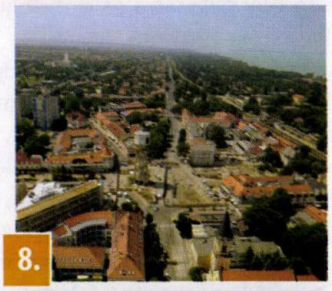
8.

16.

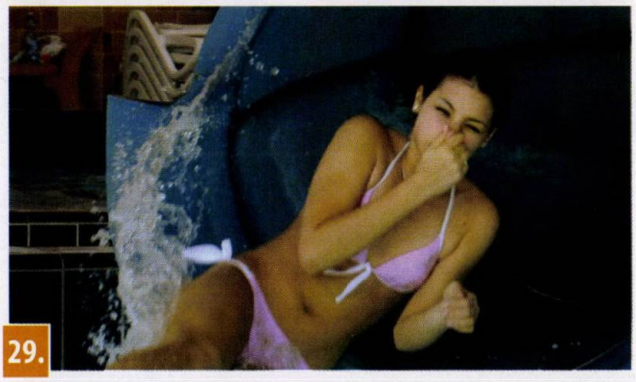
29.

4. JEGYZET
5. HÍREK
6. ELSZÁMOL AZ ÖNKORMÁNYZAT
Négy év eredményei
7. SIÓFOK A FIGYELEM KÖZÉPPONTJÁBAN
A nagypolitika szereplői a városban
8. ÁTALAKULÓ VÁROSKÖZPONT
A járdáktól a Plázáig
9. BOLDOG BÉKEIDŐK
Stefánia fesztivál másodszor
10. KENYÉRSZENTELÉS
Bor és kenyér Siófokon és Kilitiben
11. VÁLASZTÁS
12. HÍRGYÁR
14. KILITI SZÜRETI FELVONULÁS
15. HULLADÉKKEZELÉS
Újabb környezetvédelmi nagyprojekt
16. ALTERNATÍV „KOSÁR"
Kosarasok a Hulladék Lerakóban
17. KÁLMÁN IMRE EMLÉKNAPOK
18. A SIÓFOKI HÍREK FOTÓPÁLYÁZATÁNAK NYERTESEI
20. TOJÁSFESZTIVÁL
22. A SIÓFOKI FÜRDŐEGYLET OLDALA
28. EGYSZER VOLT HOL NEM VOLT…
Cserkészek mesevilágban
29. 4 ÉVES A GALERIUS FÜRDŐ
A péntek 13 csúszda avatása
30. A EUROPE DIRECT IRODA HÍREI

A SZÉPEK ÉS A FIATALOK

Az ősz közeledtével érezhetően rövidülnek a nappalok, esténként már egyre hűvösebb a levegő, tagadhatatlanul új évszak kezdődik. Vegyesek az érzelmeink. Ki-ki a maga módján éli meg a vörös-barna-sárga pompába borult őszi évszakot. Az idősebbek a nyárutóban, a vénasszonyok nyarában gyönyörködnek. Az iskolákban becsengettek. Amíg lélekben hosszas a rákészülés, nehéz megtenni az első lépést az iskoláig, ott a tanévnyitón már minden egészen más. Elragadja a diákot a „fíling" és egyből kíváncsi lesz a nyári élménybeszámolókra, a rég nem látott osztálytársakra vagy az új szöszire ott a bében. A tanítási év első napján nehéz persze a tanulás szépségeiről győzködni a nagyobb diákokat, de a legkisebbeknek még életre szóló élmény, amit augusztus 30-án élhettek át: beültek leendő osztályukban a rájuk váró iskolapadokba. Idén az új tanév nemcsak nekik jelent újdonságot, hanem az idősebb diákoknak és a pedagógusoknak egyaránt. A 2010/2011-es tanév több új változást hozott. Mostantól például már nem lehet büntetlenül megúszni a hiányzásokat, és tanévismétlésre kötelezhetők a tananyagban elmaradó gyerekek. Azonban amíg mi lótunk-futunk és a tanévkezdéssel vagyunk elfoglalva, álljunk meg egy pillanatra és gondoljunk az idősekre. Október elseje ugyanis az idősek világnapja 1991 óta.

A Föld mintegy hatszázmillió lakosáról emlékezünk meg ilyenkor. A legkülönfélébb életutakon, gyönyörű élményeken és keserű tapasztalatokon át jutottak el mostanáig. Bárhogy is történt, annyi bizonyos, csodálatra méltó a kitartásuk, tapasztalatuk. A mi világunk szüleink, nagyszüleink életével, munkásságával kezdődött. Ők építették azt a jelent, amelyben a mi generációnk a későbbiekben egy újabb nemzedék jövőjét alapozhatja meg. Az idősek világnapja jelzi, hogy belátjuk és vállaljuk: az öregedés, az öregkor hihetetlenül sokféle, amely számos előnyt, ugyanakkor rengeteg feladatot, kihívást, felelősséget jelent a fiatalok számára is. Sokan gondolják úgy az idősek közül, nekik már minden mindegy, jöjjenek az ifjak, azonban úgy vélem, kortól függetlenül minden ember életében kell, hogy legyenek vágyak, tervek, építő gondolatok. A méltóság, melyet a szépkorúak hordoznak, és a tisztelet, mellyel feléjük közelítünk, nem pénzkérdés, hanem egyszerű, szeretetteljes magatartás.

Mecseki Renáta

SIÓFOK A LEGSPORTOSABB

Siófok lett idén a legsportosabb balatoni település - a végeredmény a Mozdulj Balaton szabadidős programsorozat vonyarcvashegyi záróeseményén alakult ki. A Balatonon idén 34 település 40 strandján szombatonként várták a mozogni vágyókat. Augusztus 21-én, szombaton tartották az idei utolsó szabadidős tömegsportrendezvényt.

A szervezők a 40 résztvevő strand csapatainak teljesítményei alapján nemcsak három sportágban - streetballban, strandfociban és strandröplabdában - hirdettek győzteseket, hanem összesített végeredmény is született, Siófok mögött a keszthelyi városi strand és Gyenesdiás végzett a második, illetve harmadik helyen. Strandfociban az ábrahámhegyiek megvédték tavalyi elsőségüket, streetballban Siófok, strandröplabdában pedig a fonyódi sándortelepi strand csapata győzött.

Bartsch János főszervező, ötletgazda büszke arra, hogy a hetedik éve tartó mozgalomban folyamatosan nő a résztvevők száma. Tavaly a programsorozat 373 sportrendezvényén több mint 38 ezer résztvevőt regisztráltak a szervezők, de valójában ennek többszörösét sikerült „megmozgatni" a sporteszközökkel és a nyílt sportprogramokkal.

FILMES SIKER

Két siófoki fiatalember filmje nyerte a közönségdíjat, valamint a második helyezettnek járó elismerést a III. AXN Filmfesztiválon, amelynek díjkiosztó gáláját augusztusban tartották a Coke Clubon. Szőnyi Gergely és Helényi Tamás „Tesztelés alatt" című filmje– melyet Siófokon forgattak- elsősorban eredeti ötletével tűnt ki a 150 benevezett alkotás közül.

A forgatókönyvíró Szőnyi Gergely– aki egyébként a Siófoki Hírek sportújságírója– elárulta, hogy négy nappal a leadási határidő előtt kezdték el a forgatást, s körülbelül 2000 forintos költségvetésből készítették el a díjazott filmet.

- Egy hajnalra útlezárást kértünk a belvárosban, ezért sem kellett fizetnünk, az egyik tízemeletes toronyház tetején a közös képviselő közbenjárásával forgathattunk. Az idő rövidsége miatt nem voltunk teljesen elégedettek az elkészült filmmel, de a jelek szerint tetszett a zsűrinek és a közönségnek is– nyilatkozta a 33 éves alkotó.

NEM LESZ REPTÉR SZENTKIRÁLYSZABADJÁN?

Nem adható ki engedély a szentkirályszabadjai reptéren kialakítandó tervezett 2500 méter hosszú kifutópályával üzemelő nemzetközi kereskedelmi repülőtér létesítéséhez a Közép-dunántúli Környezetvédelmi, Természetvédelmi és Vízügyi Felügyelőség előzetes vizsgálati eljárásának végeredménye szerint. A 2500 méteres kifutó alkalmassá tenné a repteret a legnagyobb zajkibocsátású gépek fogadására és indítására, amelyek Siófok légterében kezdenék meg az ereszkedést, és felszálláskor szintén a város felett fejtenék ki a legnagyobb zajhatást.

Az indoklás szerint a tavaly novemberben indult, megismételt közigazgatási hatósági eljárás során zajvédelmi szempontú környezetvédelmi engedélyezést kizáró ok merült fel, továbbá Balatonfüred Város Jegyzője (Balatonalmádi Város Jegyzője helyett eljárva) és Balatonföldvár Város Jegyzője (Siófok Város Jegyzője helyett eljárva) elutasító szakhatósági állásfoglalást adott. A két balatoni településen ugyanis olyan helyi rendelet szabályozza a zajkibocsátást, amely környezetvédelmi szempontból kizárja a légikikötő megvalósítását.

A környezetvédelmi hatóság ezért határozott úgy, hogy nem járul hozzá a Buda West Airport Holding Vagyonkezelő Zrt. által megépíteni kívánt létesítmény megvalósításához. A határozat nem jogerős.

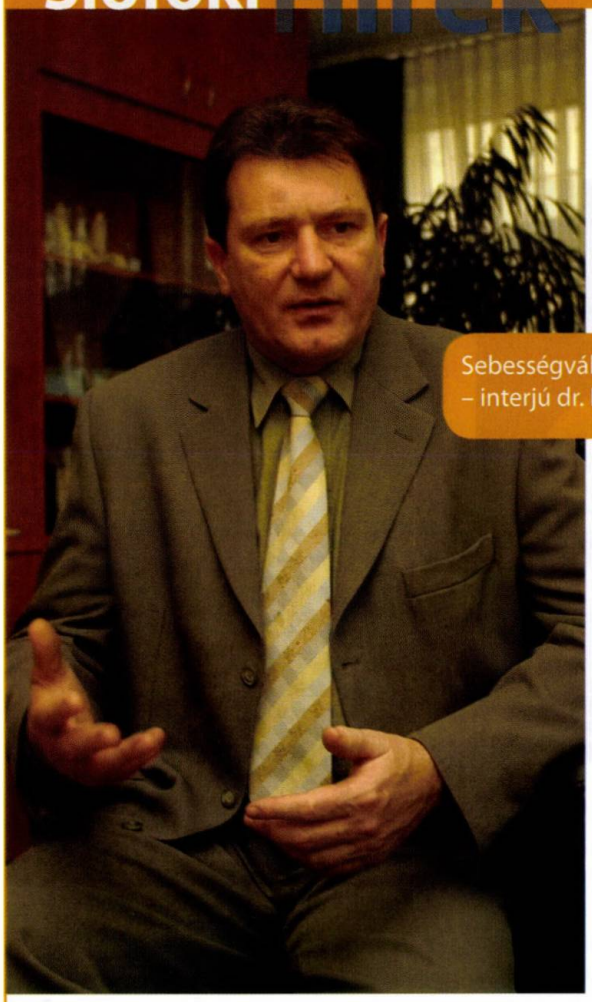

ELSZÁMOL AZ ÖNKORMÁNYZAT

Sebességváltás idején döntünk a kormányzásról – interjú dr. Balázs Árpád polgármesterrel

Miért tartja fontosnak, hogy összegezze a négyévi munka eredményét?

Törvényi kötelezettségünk és demokratikus meggyőződésem is, hogy számot kell adjunk közös vagyonunk tulajdonosainak, Siófok város polgárainak a ránk bízott vagyonról.

Az előző kormány szétverte az önkormányzatok törvényességi felügyeletét, így sok önkormányzat fittyet hány e kötelességre. De hogy néz az ki, hogy egy bolti pénztárost naponta elszámoltatnak, a lényegesen nagyobb vagyon kezelője pedig azt csinál, amit akar? Úgy vélem, így teremtették meg a közvagyon ellopásának törvényi keretét. A magam számára azonban ezt nem tartom járható útnak.

És mit mutat a mérleg?

Komoly vagyongyarapodást. Az önkormányzat vagyona 5.864.774.000 forinttal növekedett, ezen belül az ingatlanvagyon 3.494.008.000 forinttal. Azt hiszem, nincs okunk szégyenkezésre, sőt büszke lehet mindenki, aki ebben a négy évben részt vett az eredmények elérésében.

Az elszámolásunk teljes, részletes és nyilvános, bárki számára megtekinthető, ellenőrizhető. Nem mese, így aki nem hiszi, tényleg utánajárhat. A teljes elszámolás mellékletekkel együtt 87 oldal, de a lényeget – két oldalban összefoglalva, a fő számok megjelölésével – minden siófoki család számára megküldtük.

Tehát most befejeztek egy időszakot, lezárták ezt a négy évet és októbertől új korszak kezdődik?

Egy város életét sohasem lehet lezárni, ezt a négy évet pedig különösen nem. Mindenki látja, hogy a belváros átépítése teljes gőzzel folyik, a nyári szezon végeztével ez még magasabb fokozatba kapcsol.

Azért lesz szalagátvágás is, például a következő emberöltő hulladékgazdálkodását megalapozó somi művet most fogjuk átadni.

Természetesen az elkövetkező négy év rengeteg újdonságot fog hozni. Új lehetőségek nyílnak meg előttünk, és az új városvezetésnek komoly kihívást fog jelenteni, hogy hogyan tud ezekkel élni.

Ezzel a támogatásokhoz történő hozzáférésre gondol?

Sokat panaszkodtak az uniós támogatások elosztására. Változik ebben a helyzet?

Már most változott. A víztorony megmentésére, felújítására beadott pályázatunkat például annak idején vérlázító indokokkal utasították el. Most újrabíráltatjuk a pályázatot. Azt gondolom, hogy a választásokig hátralevő napokban több jó hírrel is tudunk szolgálni. A somi lerakó továbbfejlesztésére most nyertük el a pályázatot. Legbüszkébb azonban a kórház bővítésére, felújítására leszek, mert így a 21. század elején olyan egészségügyi ellátást teremthetünk a városban, amelyre Európa nyugati felén is tisztelettel néznek.

Az mindenesetre biztos, hogy nagyon sok áthúzódó beruházás, megkezdett projekt marad az új testületre.

A város gazdálkodása kitűnő állapotban van, minden korábban felvett hitelünket időben visszafizettük, az elmúlt években pedig mindig több százmillió forint többlettel zártuk az évet. A fejlődésben épp most gyorsítunk. Sebességet váltottunk, ráléptünk a gázra, a kormányzás jogának eldöntése pedig Siófok polgárait illeti.

SIÓFOK A FIGYELEM KÖZÉPPONTJÁBAN

Egymásnak adták a kilincset az elmúlt hetekben a nagypolitika szereplői városunkban.

Ha rögtönzött kormányülést nem is lehetett volna tartani Siófokon, az azonban mindenképpen jelzésértékű, hogy a fociidény első fordulóját, a BFC Siófok–Videoton FC mérkőzést a helyszínen nézte végig Orbán Viktor miniszterelnök és Fellegi Tamás nemzeti fejlesztési miniszter. Tállai András önkormányzati államtitkár egy héttel korábban a III. Siófolk fesztivál fővédnökeként töltött el néhány napot városunkban.

Schmitt Pálné Makray Katalin, a köztársasági elnök felesége éppen egy hete, a férje beiktatása előtti napon tisztelte meg a Stefánia fesztivált jelenlétével a rendezvény fővédnökeként.

A látogatások jó alkalmat kínáltak arra, hogy a város polgármestere a vendégekkel szót ejtsen a legsürgetőbb gondokról. Dr. Balázs Árpád, Siófok polgármestere a megbeszéléseken legfontosabb megoldandó problémaként a közlekedés helyzetét emelte ki. Mint mondta, égetően szükség lenne egy új Sió-hídra és a Siófok déli részén átvezető elkerülő útra, mely az Ipartelep és a 65-ös úton megépült körforgalom között teremtené meg az összeköttetést, tehermentesítve a zsúfolt forgalomtól a belvárost. A városközpontban zajló átalakítások miatt Siófok útjainak kapacitása nagymértékben csökkent, emiatt nem halogatható a megoldás.

A Siófok iránti érdeklődés mindenképpen biztató és jelzi, hogy az országos politika vezetői is odafigyelnek városunkra.

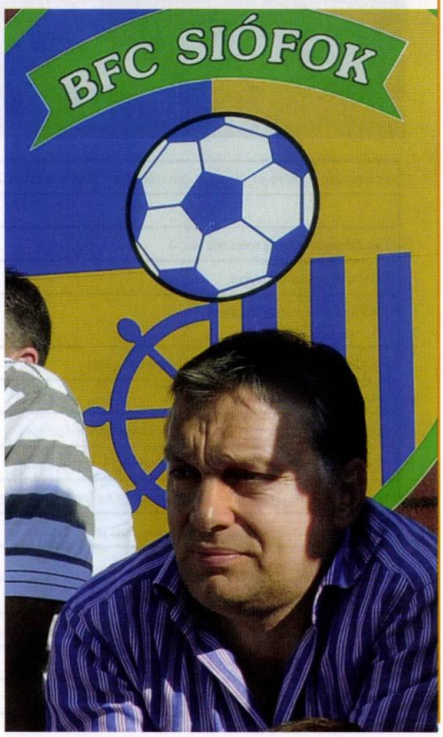

ÁTALAKULÓ VÁROSKÖRNYEZET

FOLYAMATBAN LÉVŐ ÚT-, JÁRDA- ÉS PARKOLÓFEJLESZTÉSI FELADATOK 2010

Egy majdnem kész könyvtárépület, az átalakuló víztorony és a még palánkok mögé zárt építkezések látványa vonja magára a tekinteteket jelenleg a városközpontban.

A jövő egy átalakuló városcentrum képe, amelynek egyik eleme a rövidesen elkészülő Balatoni Regionális Történeti Kutatóintézet Könyvtár. A kivitelezési munkák még idén befejeződnek, januárban pedig a belsőépítészek veszik birtokba az épületet. Akkor kerül helyére a polcrendszer, a szőnyegek, pultok, bútorzat, ezt követően pedig kezdődhet a költözés.

A téren zajló közmű-áthelyezési munkálatok érintik a víztorony átalakítását, illetve a túloldalon folyó plázaépítkezést is.

A saját forrásból elkezdett víztorony-átalakítás és felújítás remélhetőleg új fordulatot vesz. Az önkormányzat a Nemzeti Fejlesztési Ügynökség februári elutasító határozata ellen fellebbezett, és az ismételten kiírt pályázatra újra benyújtotta 300 millió forintos finanszírozási igényét. Biztató jel, hogy a támogatást nyújtó szervezet szakértői a közelmúltban helyszíni szemle során tájékozódtak a projekt részleteiről.

Folyamatban lévő út, járda és parkoló fejlesztési feladatok 2010	Előirányzat	a munkák jelenlegi állapota
Felszabadulás utca rekonstrukció	10,500,000 Ft	szerződéskötés és kivitelezés
Áchim A. u. aszfaltozása	2,200,000 Ft	szerződéskötés és kivitelezés
Révész Géza u. aszfaltozása	6,800,000 Ft	idei évben nem készül, tervezett kivitelezési költsége az Áchim A. utcához adódik
Küszhegyi és Berda utcák csomópont átépítés	1,700,000 Ft	Berda és Estike utca esetleges rekonstrukciója miatt még nem készül
Molnár I. u. É-i oldalán járdaépítés	3,700,000 Ft	kivitelezés alatt
Foki hegyi lakótelepen az épületek között járda építése	3,000,000 Ft	ezután készül
Honvéd út járdaépítés Csalogány és Blaha L. utcák között	2,700,000 Ft	kivitelezés alatt
Honvéd út járdaépítés Ny-i oldal Jegenye és Tanács köz között	2,800,000 Ft	kivitelezés alatt
Attila és Jegenye sor és Kacsóh P. u. között járda átrakás	2,900,000 Ft	kivitelezés alatt
Diófás u. K-i oldal járdaépítés	9,200,000 Ft	kivitelezés alatt
Május 1. utca Ny-i oldali nyílt árok zárttá tétele	9,800,000 Ft	szerződéskötés és kivitelezés - I. ütem -
Bajcsy-Széchenyi utcai murvás parkoló viacoloros burkolása	4,500,000 Ft	szerződéskötés és kivitelezés
Korányi utca parkoló kiépítés	5,300,000 Ft	szerződéskötés és kivitelezés
Koch R. u. murvás parkoló burkolás	6,100,000 Ft	szerződéskötés és kivitelezés

IDÉN NYÁRON IS VISSZATÉRTEK A BOLDOG BÉKEIDŐK

Cilinderek, sétapálcák, kosztümök, gőzmozdony – Stefánia főhercegnő másodszor is Siófokon

Nagy volt a jövés-menés Budapesten a Nyugati pályaudvaron a Stefánia fesztivál első napján. A peronokon kosztümös hölgyek és urak sétálgattak és fotózkodtak az utasokkal. A királyi váróban Stefánia főhercegnőt és udvarhölgyeit, kíséretükben Kálmán Imrét, Jókai Mórt, Krúdy Gyulát, Karinthy Frigyest és Rejtő Jenőt köszönthették az érdeklődők. A főhercegnő és kísérete nosztalgiavonatra szállt, és meg sem állt Siófokig, ahol hatalmas tömeg várta a peronon.

– Wunderschön fesztivál – mondta Stefánia főhercegnő (Götz Anna), amikor megpillantotta a fogadására összegyűlt – javarészt szintén korabeli kosztümöt viselő - tömeget a siófoki vasútállomáson.

– Meine Damen und Herren! Örülök, hogy újra itt lehetek Siófokon – folytatta Stefánia, akinek alakját nem véletlenül idézte meg a négynapos, Siófok egészét behálózó, a boldog békeidőket, a Monarchia korát felelevenítő fesztivál. Ahogyan a most először közszereplést vállaló Schmittné Makray Katalin fogalmazott: Stefánia főhercegnő, osztrák-magyar koronahercegné, a tragikusan elhunyt Rudolf trónörökös felesége sokat tett Siófok fürdőkultúrájáért.

– Szerette a magyarokat, itt találta meg Rudolf halála után a boldogságot Lónyai grófnéként, s azt tartotta, az élet alkalom a jóságra – folytatta a másnap hivatalba lépő köztársasági elnök, Schmitt Pál felesége. – Emberbaráti, karitatív cselekedetekkel hívta fel magára a figyelmet, a magyar nemzet pedig hálás volt mindezért. Stefánia nevét intézmények, ételek, sütemény is őrzik, vagy éppen a siófoki vitorláskikötő.

Balázs Árpád siófoki polgármester arra emlékeztetett: Siófok 1893-ban nyitotta meg kapuit világfürdőként.

– Felépült a Sió és a Hullám Szálloda (ma ezek a Kodolányi Főiskola siófoki intézetének épületei), olyan villákat húztak föl, amelyekben a korabeli lapok szerint már „fejedelmi vendégeket" is fogadhattak. Múltunkat tisztelve, többek közt ennek a fesztiválnak és más nyári rendezvényeinknek köszönhető, hogy Siófok mára túlnőtte a turisztikai központ szerepét, ma már a kultúra és a turizmus találkozási pontja.

Kosztümös parádéval és a Monarchia-bállal indult tehát a Stefánia fesztivál. A programok között szerepelt fényfestés, és óriási siker volt a szabadtéri színpadon az Elizabeth musical mindkét előadása.

BOR ÉS KENYÉR ÜNNEPE

Augusztus 19-én vette kezdetét Siófokon a Bor és Kenyér Ünnepe. A programsorozatot csütörtökön a „Táncvarázs, varázslatos táncok" című produkció nyitotta meg.

A Művészeti Iskola és a Siófoki Táncszínház táncosai, valamint két mazsorett- csoport mutatkozott be először a hajóállomáson lévő színpadon. Augusztus huszadikán kenyérszenteléssel indult a nap, délelőtt Wirth János plébános áldotta meg a kenyeret, melyet a képviselőtestület tagjai kínálták a résztvevőknek a Csodaszarvas Népe Hagyományőrző Egyesület közreműködésével. Ezen a napon a néptáncé és a népzenéé volt a főszerep. A fellépők közt volt a Városi Néptánc Egyesület, a Szeibert Team és a Siófoki Férfi Dalkör. Este a hajóállomás felé már csak lépésben lehetett haladni, óriási volt a tömeg a Petőfi sétányon is. A városban nyaralók és a helybeliek nagy része mind a part felé igyekezett, hogy láthassák a Balaton legnagyobb tűzijátékát. Voltak, akik már kora este letáboroztak a parton, hogy a legjobb helyük legyen. Az ünnepi rendezvénynek szerencsére az időjárás is kedvezett, így a fantasztikus nyár végi fesztiváli hangulatot egy csepp eső se rontotta el.

KENYÉRSZENTELŐ ÜNNEP KILITIBEN

Az új kenyér ünnepe előtti hétvégén tartották hagyományos kenyérszentelő ünnepüket a siófoki kistérség gazdái a Kersák lovastanyán. Az ötödik alkalommal megrendezett esemény idén II. SIÓ lovasjátékokkal és vetőversennyel egészült ki.

Az államtitkár fontosnak nevezte a mezőgazdaságból élő családok, ezen belül a fiatal gazdák támogatását, hozzátéve, hogy a generációváltás, valamint a hatékony és minőségi termelés támogatása a minisztérium kiemelt céljai közt szerepel. A generációváltást hivatott szolgálni a fiatal gazdák nagyobb forráskerettel újra kiírásra kerülő induló támogatása, a gazdaság átadásának megkönnyítése és a demográfiai földprogram.

Az idei búzából készült első kenyeret Csákai László református lelkész szentelte meg, Ángyán József, az agrártárca államtitkára és dr. Balázs Árpád polgármester szegte meg és kínálta a Siófoki Térségi Gazdakör által szervezett Gazdanapok résztvevőinek.

HIRDETMÉNY

A MAGYAR KÖZTÁRSASÁG ELNÖKE

A HELYI ÖNKORMÁNYZATI KÉPVISELŐK ÉS POLGÁRMESTEREK ÁLTALÁNOS VÁLASZTÁSÁT

2010. OKTÓBER 3-RA (VASÁRNAPRA) TŰZTE KI.

A SZAVAZÁS 6.00 ÓRÁTÓL 19.00 ÓRÁIG TART.

A VÁLASZTÓI NÉVJEGYZÉK

A választópolgárok a névjegyzékbe történt felvételükről **2010. augusztus 19**-ig kapnak értesítést.

A névjegyzék **2010. augusztus 18-tól augusztus 22**-ig tekinthető meg a polgármesteri hivatalban.

AJÁNLÁS

A választópolgár ajánlási jogával **2010. szeptember 3-ig** ajánlószelvényének átadásával élhet.

A SZAVAZÁS

A választópolgár személyesen, lakóhelyén szavazhat.

Az a választópolgár, aki 2010. június 16-ig tartózkodási helyet létesített, igazolással tartózkodási helyén szavazhat.

Igazolást ajánlott levélben **2010. szeptember 28-ig,** személyesen vagy meghatalmazott útján **2010. október 1-jén 16.00 óráig** lehet kérni a lakóhely szerint illetékes jegyzőtől.

Részletes tájékoztatásért a polgármesteri hivatalban a választási irodához lehet fordulni.

www.valasztas.hu *Választási Iroda*

A Helyi Választási Bizottság kitűzte a települési cigány, és örmény kisebbségi önkormányzati választást.

A szavazás napja: 2010. október 3. (vasárnap)
A szavazás 6.00. órától 19.00. óráig tart.

A választópolgárok a kisebbségi választói jegyzékbe történt felvételükről **2010. augusztus 19-ig** kapnak értesítést. A választáson csak a kisebbségi jelölő szervezetek állíthatnak jelölteket, **2010. szeptember 3-ig.**

Szavazni csak személyesen, a választópolgár lakóhelyén, az erre kijelölt szavazókörben lehet.
Siófokon ez a szavazókör a Polgármesteri Hivatal épületében,(8600 Siófok, Fő tér 1.) található.

Részletes tájékoztatásért a siófoki lakosok a polgármesteri hivatal első emeletén, a 111- es szobában működő választási irodához fordulhatnak. **Telefonon, az 504-262- es telefonszámon kaphatnak felvilágosítást.**
A **valasztas@siofok.hu** címre elküldött kérdéseikre elektronikusan válaszolunk.

Az Országos Választási Iroda honlapján a **http://www.valasztas.hu/** oldalon minden egyéb információ is megtalálható a 2010- es önkormányzati választásokról.

Helyi Választási Iroda
Siófok

SIÓFOKI SZAVAZÓKÖRÖK

2010. október 3.

helyi önkormányzati képviselők és polgármesterek, valamint a kisebbségi önkormányzati képviselők választása

Szavazókör sz.	Szavazókör címe
1. sz. szk.	Sóstói strand főépület, Baross G. u.100.
2. sz. szk.	Galerius élményfürdő, Szent L. u. 183.
3. sz. szk.	Családsegítő Központ, Batthyány u.46.
4. sz. szk.	Művészeti Iskola, Mártírok u. 5.
5. sz. szk.	Szakmunkásképző Intézet, Bakony u. 2.
6. sz. szk.	Foki-hegyi Óvoda, Bókay u. 2.
7. sz. szk.	Balatoni Vízügyi Kirendeltség, Siófok, Vámház u. 6.
8. sz. szk.	Kereskedelmi Iskola, Koch R. u. 8.
9. sz. szk.	Gondozási Központ, Korányi u. 1/A
10. sz. szk.	Könyvtár-Hírlapolvasó, Fő tér 2.
11. sz. szk.	Gimnázium, Március 15. park
12. sz. szk.	Lapos tetős ált. isk., Tanácsház u. 8.
13. sz. szk.	Általános iskola, Széchenyi u. 13.
14. sz. szk.	Városi Bölcsőde, Fő u. 218.
15. sz. szk.	Általános iskola, Kele u. 33.
16. sz. szk.	Evangélikus templom mögötti óvoda
17. sz. szk.	Áchim András utcai Óvoda, Áchim A. u. 1.
18. sz. szk.	Csárdaréti úti Óvoda, Csárdaréti u. 7.
19. sz. szk.	Csárdaréti úti Óvoda, Csárdaréti u. 7.
20. sz. szk.	Csárdaréti úti Óvoda, Csárdaréti u. 7.
21. sz. szk.	Általános iskola, Asztalos J. u. 20.
22. sz. szk.	Töreki orvosi rendelő, Diófás u. 71.
23. sz. szk.	Sportcentrum, Küszhegyi u.
24. sz. szk.	Kisebbségi: Városháza

OLCSÓBB VOLT AZ ISKOLAKEZDÉS – 2,5 MILLIÓ A SIÓFOKI SZÜLŐKNEK

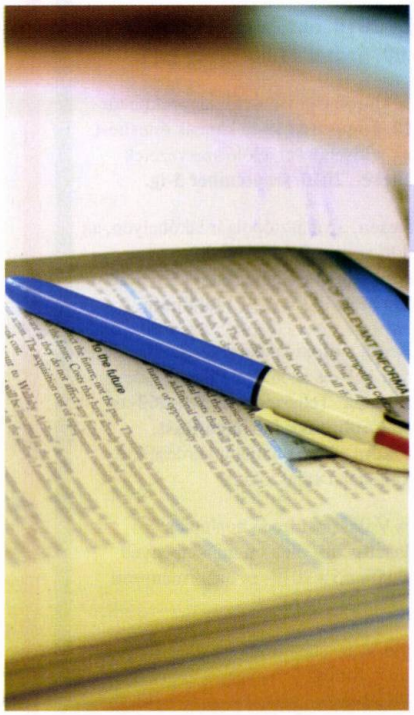

Augusztus 30-án kezdődött a tanítás a SIOK általános iskoláiban. A nebulók vélhetően augusztusban még nem szívesen gondoltak az iskolára, nem úgy a szülők, akiknek több tízezer forintos kiadást is jelenthet a tanévkezdés.

221 elsős iskolakezdését könnyíti meg a siófoki önkormányzat azzal, hogy számukra - a korábbi évekhez hasonlóan - ingyen biztosítja a tankönyvcsomagot. A hozzájárulás gyerekenként átlagosan 10 ezer forinttal csökkenti a családok költségét. Ezen felül idén egy praktikus írószerekkel felszerelt tolltartót is kapnak az elsősök. Siófok Város Önkormányzata összességében 2.585.700. Ft-tal támogatja a siófoki szülőket, dr. Balázs Árpád polgármester, valamint Démuth Pál SIOK-főigazgató közbenjárására.

A SZÉPVÖLGYI KÖZ ÉPÍTÉSE

Kezdődik az útépítés a Szépvölgyi közben. A 192 méter hosszú útszakasz mentén kiépítik a szennyvízcsatornát és megoldják a csapadékvíz elvezetését is. A munkát a közbeszerzésen nyertes 1. Számú Mélyépítő Vállalat végzi.

IPARŰZÉSI ADÓ

A helyi iparűzési adóval kapcsolatos egyes törvények módosításáról szóló, az Országgyűlés által a 2010. június 21-i ülésnapon elfogadott, 2010. évi LVII. törvény 6. §-a értelmében a helyi iparűzési adó 2010. június 29-i hatállyal visszakerült az önkormányzati adóhatóság hatáskörébe. Ennek értelmében a 2010. évre vonatkozó befizetéseket az önkormányzat 11639002-06180719-39000006 számú helyi iparűzési adó beszedési számlájára kell teljesíteni.

VÁLASZTÁS

Az Országgyűlés által elfogadott, a helyi önkormányzati képviselők és polgármesterek választásáról rendelkező új törvény értelmében az eddigi 18-ról 12 főre csökken a siófoki képviselő-testület létszáma. Siófok város helyi választási irodájának vezetője a településen megválasztható önkormányzati képviselők számát az alábbiak szerint állapította meg: az önkormányzati képviselők és polgármesterek 2010. évi választásán a polgármesteri mellett 8 egyéni választókerületi és 3 kompenzációs listás mandátum kerül kiosztásra.

A Siófok Város Önkormányzata képviselő-testülete július 29-i rendkívüli ülésén megválasztotta a helyi választási bizottság (HVB) három tagját és a póttagokat.

Tagok :

Dr. Karádi Ferenc
Dr. Kardos Zsolt
Dr. Kele Gábor

Póttagok :

Csehi Istvánné
Kovács Kornél

A GIMNÁZIUM AKADÁLYMENTESÍTÉSE

A Somogy Megyei Önkormányzat pályázatot nyújtott be a Perczel Mór Gimnázium akadálymentesítésére az Új Magyarország Fejlesztési Terv kertében meghirdetett pályázat terhére. Siófok Város Önkormányzatának költségvetésében, a Somogy Megyei Önkormányzatéhoz azonos módon részesült, az önerőnél 1. 650. 000 Ft már szerepel. Tekintettel arra, hogy a beérkezett legolcsóbb ajánlat meghaladta a pályázati keretet, szükséges volt a többlet saját erő biztosítása.

A Perczel Mór Gimnázium esetében a rendelkezésre álló bruttó keretösszeg 31.196.737 forint, a benyújtott legolcsóbb ajánlat 37.211.872 forint.

A képviselő-testület a Siófok Város Önkormányzatának költségvetésében már szereplő 1.650.000 Ft-on túl biztosítja a Perczel Mór Gimnázium akadálymentesítéséhez szükséges további 3.007.568 Ft önerőt a költségvetési tartalékkeret terhére.

ELKÉSZÜLT A KÖRFORGALOM – FOLYTATÓDIK A MAROSI ÚT FELÚJÍTÁSA

Lezárult az Ipartelep városrész egyik legnagyobb eddigi beruházásának első üteme. Átadták a forgalomnak az Ipartelep új körforgalmú csomó-

pontját, a hozzá tartozó járdával a Bajcsy-Zsilinszky út — Marosi út kereszteződésében. Az út mellett vigyázó kőkereszt is megszépült, és hamarosan visszakerül az út szélére, az eddigi helyétől kissé távolabb.

A 220,5 millió forintos beruházás következő fázisában kerül sor a Marosi út burkolatának felújítására a szükséges csatornaépítéssel, csapadékvíz-elvezetéssel és közműjavítással. A Somlay Artúr utcáig vezető több mint egy kilométeres útszakasz mentén kerékpárút is épül. A közbeszerzési eljárás lezárultával kezdődhet meg a kivitelezés, amely során az említett szakasz teljes hosszán korszerűsítik a közvilágítási rendszert — ledes kandeláberekkel váltják fel az eddigi hagyományos lámpatesteket.

TŰZOLTÓK AZ ISKOLÁBAN

Gyulai László, a Siófok Város Hivatásos Önkormányzati Tűzoltóság parancsnoka és Szamosi Lóránt, a Somogyi TISZK Közép- és Szakiskola főigazgatója 2010. augusztus 9-én aláírásukkal is megerősítették a két intézmény közötti együttműködési szándékot, így - hivatalosan is - a négy tagintézmény (Baross, Krúdy, Rudnay, Mathiász) kiemelt partnerévé vált a nagy működési és illetékességi területtel rendelkező, 1883-ban szerveződött siófoki tűzoltóság.

A szerződés egyik célja, hogy a tűzoltók interaktív programok, osztályfőnöki órák, katasztrófavédelmi és egyéb versenyekre való felkészítés, laktanya-látogatás és tűzoltónap keretében tájékoztassák a tanulókat a megelőzésről, illetve felkészítsék a diákokat a vészhelyzetekből adódó feladatokra. Fontos cél az is, hogy a jó hangulatú interaktív programok eredményeképpen a fiatalok jobban megismerkedjenek a tűzoltókkal, bízzanak munkájukban, a katasztrófa helyett oldott légkörű foglalkozásokon találkozzanak először velük.

A Baross Szakiskola bemutató nappal, tűzoltó szakkörrel, a tűzoltóság rendezvényeinek lebonyolításában való segítségnyújtással járul hozzá a megállapodáshoz. Pedagógiai cél - a megelőzésen és figyelemfelkeltésen túl - az, hogy a tűzoltókkal való közvetlen kapcsolat során a tanulók példaértékű közösséggel, életformával és olyan nagyszerű emberekkel találkozzanak, akiknek társadalmi megítélése napjainkban is megérdemelten a legmagasabb szintű. Az együttműködő felek remélik, hogy néhány diák számára ez a kontaktus a személyiség fejlesztésén túl a pályaválasztásra is hatással lesz majd.

MEGÚJUL AZ ÁCHIM UTCA

Kilenc millió forintból újul meg a Pöttyös Óvoda utcája. Az Áchim András utca az ősz folyamán teljesen átépül. Új viakolor burkolatot kap, széles, szabványos járdák, a járművek részére szabályos parkolóhelyek készülnek.

Az új utca az intézmény szép, gondozott belső tereivel együtt egy különösen igényes, rendezett és ugyanakkor praktikusan használható óvodai környezetet alkot majd, megkönnyítve naponta közel száz család közlekedését, életét.

KILITI SZÜRETI FELVONULÁS

AHOL A FELVONULÓK KÍNÁLJÁK AZ ÉRDEKLŐDŐKET

Negyedik alkalommal rendezik meg a Kiliti városrészben a szüreti felvonulást. Az ötvenes évek végén szűnt meg a hagyomány, a kilencvenes években megrendezték párszor, de végül négy évvel ezelőtt Nagyné Balassa Ildikó kezdeményezésére hagyományteremtő céllal újjáélesztette az iskola alapítványa, valamint a Kilitiért Egyesület.

- A cél, hogy „összekovácsoljuk" egy kicsit a városrészben élőket, felhívjuk a figyelmet a Kiliti szőlőhegyre és borkultúrára, valamint hogy ápoljuk az egykori falu, ma már városrész hagyományait – mondta Újvári István, a Kilitiért Egyesület elnöke.

Három hintó, négy kocsi és népviseletbe öltözött kilitiek járják majd az utcákat, a Béke téren minden résztvevő fellép majd. Műsort adnak az óvodások és iskolások, valamint a Fogyatékkal Élők Nappali Intézetének napközisei.

- Ezen a helyszínen tollat és hamut szórunk, az érdeklődőket is bevonjuk a táncba, bort, üdítőt és pogácsát kínálunk nekik. Ez egy fordított hagyomány, régen a felvonulókat kínálták, most mi kedveskedünk nekik – mondta Nagyné Balassa Ildikó.

Nagy ünnepség készül tehát Kilitiben, ahol az előző évekhez képest még többen öltöznek népviseletbe és várják az érdeklődőket.

IV. KILITI SZÜRETI FELVONULÁS és JÓTÉKONYSÁGI BÁL

2010. szeptember 25., szombat

14:00 - Felvonulás indul a Béke térről

A felvonulás minden megállóhelyén kisbíró, néptáncosok és harmónikások színesítik a programot. A megállóhelyeken ingyen pogácsát, süteményt és bort osztunk.

Szereplők:

- SIOK Somogyi József Általános Iskola tanulói
- Kilitiért Egyesület Hagyományőrző Tánccsoport
- Vadhajtás Táncegyüttes
- SIOK Pillangó Óvoda nagycsoportos óvodásai
- MMSZE Gondviselés Háza Fogyatékkal Élők Nappali Intézetének napközisei

19:00 - Jótékonysági bál

Helye: Somogyi József Általános Iskola tornacsarnoka (Kiliti, Asztalos utca 20.).
Jegyárak: belépő: 700 Ft/fő, vacsorával 1.200 Ft/fő a helyszínen vagy elővételben szeptember 20-tól a következő helyeken:
- felső iskola titkárságán (Asztalos utca 20.), tel.: 06(84)522-072, 06(30)916-5801
- alsó iskolában Suriné Melindánál (Asztalos utca 72.), tel.: 06(20)921-0032

A zenét Sipos Tamás szolgáltatja.
Fellép a Szeibert Team Tánccsoport.

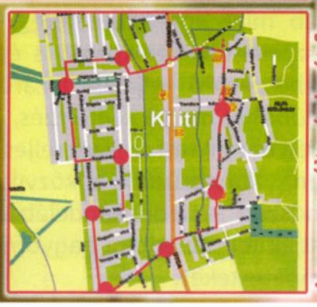

A programváltozás jogát fenntartjuk! • www.kilitidia.extra.hu

ÚJABB KÖRNYEZETVÉDELMI NAGYPROJEKT KAPOTT ZÖLD UTAT

Új technológiával bővülhet hamarosan a Som külterületén épült modern nagytérségi hulladékkezelő, - ártalmatlanító központ. A Dél-Balaton és Sió Völgye Hulladékgazdálkodási Projekt legnagyobb fejlesztése után a meglévő infrastruktúrára építve már zajlik az Európában is újdonságnak számító mechanikai és biológiai hulladékválogató rendszer (MBH) megvalósításának előkészítése. Az Új Magyarország Fejlesztési Terv Környezeti és Energetika Operatív Program pályázati alapjából finanszírozott projekt támogatási szerződését még ebben a hónapban aláírják.

A régiónkban szelektíven gyűjtött hulladékból nem kerül a lerakóba szinte semmi, ám az ömlesztett lakossági hulladék jelen pillanatban még teljes egészében, válogatás nélkül a 25 évre tervezett lerakóteret terheli. A jövő kihívása: elérni, hogy sokkal kevesebb nem szelektíven gyűjtött „maradék" hulladék keletkezzen. Az MBH-rendszer lényege az, hogy a csak gépi eszközökkel elkülöníthető háztartási hulladékot biológiai tulajdonságai alapján, rostálásos és mágneses leválogatással különböző frakciókra csoportosítja úgy, hogy a szerves anyagokat szinte teljesen kiszűri az energetikai hasznosításra alkalmas részek különválogatása és paramétereinek biztosítása segítségével.

A Cipruson már működő, jelenleg elérhető legkorszerűbb megoldás alkalmazásával csökken a hulladék tömege, térfogata és környezeti ártalmassága. A kezelési folyamat végén pedig már csak az kerül lerakásra, ami valóban hasznosíthatatlan. A hulladéklerakók kapacitása véges, újak építése pedig rendkívül költséges, így mindenkinek érdeke a már meglévő lerakók gazdaságos kihasználása.

Napjainkban egyre nagyobb problémát jelent a nagy mennyiségben keletkező hulladék szabályos helyen történő elhelyezése és a környezetvédelmi előírásoknak megfelelő ártalmatlanítása. A begyűjtött kommunális hulladék legnagyobb része a legtöbb helyen ma még válogatás és előkezelés nélkül kerül a lerakókba. Bár egyre inkább meghonosodni látszik a környezettudatos szemlélet, és ma már egyre többen gyűjtik szelektíven a keletkezett hulladékokat, ez csak részben oldja meg a lerakók problémáját. Ezen változtathat az új technológia bevezetése. Fontos azonban hangsúlyozni, hogy a rendszer a szelektív gyűjtést nem helyettesíti.

A most aláírt szerződés alapján kezdődhet meg a tervek és dokumentációk elkészítése, és a tervezők jövő februárban beadhatják a környezetvédelmi beruházás megvalósítási fázisát megalapozó komplett anyagot. A kivitelezés 2012 januárjában indulhat, és előreláthatóan 2012. szeptember 30-ig fejeződik be.

A 2,7 milliárd forintos beruházás 70%-át uniós forrásból finanszírozza a Dél-Balaton és Sió Völgye Konzorcium. Az önrész rendelkezésre áll a korábban elnyert uniós támogatások használati díjából, amelyet a szolgáltató fizet az érintett önkormányzatoknak.

ALTERNATÍV „KOSÁR"

Augusztus utolsó péntekén a siófoki kosarasok új kosárra célozhattak. A Somi Regionális Hulladéklerakóban süllyesztették el „pontjaikat". Az újszerű kezdeményezésről kérdeztük Szalai Istvánt, a Siófoki Kosársuli Egyesület elnökét.

Elnök Úr, honnan jött az ötlet?

Visszatértünk a gyökerekhez, hiszen a kosárlabdajáték megszületésében döntő szerepet játszott egy szemetes kosár, melybe a játék atyja papírgalacsint dobott, majd ez a kosár egyre feljebb került, kivágták az alját... aztán sok-sok változás után kialakult a mai kosárlabdázás. Visszakanyarodva a történeti kitekintés után, úgy gondolom, hogy az egyénnek, a szűkebb közösségnek igenis kötelessége óvnia egészségét, környezetét.

A sportok segítenek a gyermekek és felnőttek egészségvédelmében, legyen szó bármely formában űzött sportágról. Az egészségünk védelme mellett igenis sokat tehetünk környezetünk védelmének érdekében, amire a mai „dobásunkkal" igyekeztünk felhívni a figyelmet.

Hogyan is történt ez?

A játékosok és én is körülnéztünk a környezetünkben, és elhatároztuk, hogy fejenként egy-egy zsák szemetet szétválogatva összegyűjtünk, majd személyesen juttatjuk el a hulladékfeldolgozó központba. A sportolóknak véleményem szerint példát kell mutatniuk nem- csak a pályán nyújtott teljesítményükkel, hanem a közéleti cselekedeteikkel is. Az ilyen eseményeknek pedig van csapatépítő ereje is.

Apropó mi újság a csapatnál? Mik a tervek az idei szezonban?

A harmadik évadnak futunk neki, s reményeink szerint az idei esztendőben sikerül egy lépcsőfokot ismét feljebb lépnünk. Ennek a célnak elérése érdekében igyekeztünk a csapat játékoskeretét megerősíteni az eredeti elképzeléseket szem előtt tartva, miszerint a felnőtt csapatban főképpen a helyi nevelésű siófoki játékosoknak igyekszünk játéklehetőséget biztosítani, ők alkotják a csapat gerincét. Sikerült hazacsalogatnunk Magyar Zoltánt, akit a termete és játéktudása alapján a legnagyobb fogásnak tekinthetünk, de rajta kívül régi-új halak is akadtak a hálónkba, elég, ha csak a Hőgye Lajos, Csapody Gergő, Traxler Ádám, Szabó – Varga Dani neveket említem. Büszkén mondhatom, hogy a fiatalok is egyre erősebbek, ezt jól igazolja, hogy a Mozdulj Balaton rendezvénysorozat döntőjében magabiztos sikert aratott a Molnár Attila, Horváth Mihály, Veres Csongor és az edző Kertész Tamás összetételű streetball csapatunk, döntő érdemeket szerezve abban, hogy 2010-ben Siófok városa hódította el a Legsportosabb település címét. Remélem, ez a siker további lendületet ad formálódó és erősödő csapatunk számára.

III. Siófoki Kálmán Imre Emléknapok

2010. október 15-17. (péntek-szombat-vasárnap)
Kálmán Imre Kulturális Központ

Program:

Október 15. péntek:
17.00 óra **Az Apáti Dixieland Band koncertje**

18.30 óra **Kálmán Imre szobrának megkoszorúzása a Fő téren**
19.00 óra Megnyitó
Operettmesék Kálmán Imre műveiből
Részletek a Bajadér, a Cirkuszhercegnő, a Csárdáskirálynő és a Marica grófnő című operettekből

Közreműködik: Fischl Mónika, Lukács Anita, Vásári Mónika, Csere László, Vadász Dániel, Vadász Zsolt valamint az Ördöglovas Tánckar, és a Váci Szimfonikus Zenekar

Október 16. szombat:
19.00 óra Szirmai Albert – Bakonyi Károly – Gábor Andor
Mágnás Miska – operett
A Budapesti Operettszínház előadása

Főbb szerepekben: Oszvald Marika, Peller Károly, Lukács Anita, Lehoczky Zsuzsa, Vadász Zsolt, Oláh Tibor, Papadimitriu Athina és még sokan mások
Rendező: Verebes István

Október 17. vasárnap:
19.00 óra **Az operett gyöngyszemei**
Népszerű operettrészletek Ábrahám Pál, Leo Fall, Huszka Jenő, Kacsóh Pongrác, Jacques Offenbach, Robert Stolz, Johann Strauss, Szirmai Albert műveiből
Közreműködik: Kalocsai Zsuzsa, Molnár Marica, Szendi Szilvia, Berkes János, Réti Attila, Bozsó József valamint az Ördöglovas Tánckar és a Váci Szimfonikus Zenekar
A műsor- és szereplőváltoztatás jogát fenntartjuk!

2010. október 1. péntek 10.00 óra
KIKK, színházterem

A zene világnapja
A Makám együttes gyermekkoncertje

(Jegyár: 200 Ft)

A SIÓFOKI HÍREK FOTÓPÁLYÁZATÁNAK NYERTESEI

Keller László vitorlás a ködben című fotója nyerte a Siófoki Hírek fotópályázatának első díját.
A második díjat Nagy Róbert Siófoki nyár éjjel, a harmadik díjat Tamásné Paál Paula Jégvitorlás című képe nyerte.
Az első helyezett jutalma 15 000.- Ft amelyet Siófok Város Önkormányzata ajánlott fel, ezen kívül 1 db fotónyomtató a Team-Comp Kft. jóvoltából
A második helyezett egy digitális képkerettel a harmadik pedig egy a fotózáshoz nélkülözhetetlen kellékcsomaggal gazdagodott szintén a Team-Comp Kft. jóvoltából.
Mindhárom pályázó kiválaszthatja kedvenc fotóját amelyekből számukra posztert készít a By Line Kft.
Az ünnepélyes díjátadást a Városházán rendezték meg, ahol a díjakat dr. Balázs Árpád polgármester, Gáti Kornél a Siófoki Hírek főszerkesztője valamint a különdíjakat felajánló cégek képviselői adták át.

EGGYEL TÖBB VÉDŐNŐ LESZ

Az eddigi nyolc helyett a jövőben kilencen látnák el a védőnői feladatokat Siófokon. A létszámnövelés átszervezéssel jár: A jelenlegi nyolc vegyes ellátást biztosító védőnői körzet helyett hét területi védőnői körzet valamint két általános iskolákat ellátó iskolai védőnői körzet jönne létre. (A vegyes ellátás azt jelenti, hogy minden védőnőnek területi körzete van, ami mellet párokban látják el a 4 általános iskolát, valamint a körzet területén lévő óvodát.) A tervezett változtatást az ellátandó lakosság számának növekedése indokolja. Az újonnan nyitott utcák lakóival ugyanis az oktatási intézmények létszáma több, mint a szakmai rendeletben foglaltak szerinti ideális létszám.

A Polgármesteri Hivatal támogatja az átszervezést, lévén, hogy az OEP eddigi finanszírozása sem fedi le az ellátotti létszámot. Az előterjesztést a szeptemberi testületi ülésen tárgyalják meg a képviselők.

VÁLTOZÁSOK A KÖZOKTATÁSBAN

Szeptember 16-án kerül a Siófoki Képviselőtestület elé a SIOK módosított Pedagógia Programja. A változtatásra a közoktatásról szóló törvény egyes passzusainak módosítása miatt volt szükség. Az új jogszabály értelmében második évfolyamon félévtől ismét lehet érdemjeggyel értékelni, és lehet buktatni is, amihez már nem kell a szülő beleegyezése. A módosítás megszünteti az ötödik és hatodik évfolyamon eddig alkalmazott nem szakrendszerű oktatást, amely a képeszségfejlesztést helyezte előtérbe, a szaktárgyi ismeretek gyarapítása rovására.

A mostani hatodik az utolsó évfolyam, ahol ebben az évben még marad a nem szakrendszerű oktatási rendszer, azaz ők a tanítási óraszám negyedében képességet fejlesztenek a tantárgyi ismeretek bővítése mellett.

KÁLMÁN IMRE KULTURÁLIS KÖZPONT SIÓFOK

SZÍNHÁZI BÉRLETHIRDETÉSEK
a 2010/2011-es színházi évadra

BÉRLETÁR: földszint: 12.500 Ft • erkély: 10.000 Ft
(TAVALYI ÁRAKON!)
Az előadások 19.00 órakor kezdődnek

JÓKAI-BÉRLET

2010. Dale Wasserman
KAKUKKFÉSZEK
dráma
Veszprémi Petőfi Színház

2010. december
Jane Austen
BÜSZKESÉG ÉS BALÍTÉLET
romantikus vígjáték
Karinthy Színház (Budapest)

2011. január
John Steinbeck
ÉDENTŐL KELETRE
színmű
Új Színház (Budapest)

2011. február
Eisemann Mihály - Somogyi Gyula - Zágon István
FEKETE PÉTER
zenés játék két részben
Centrál Színház (Budapest)

2011. március
Giulio Scarnacci - Renzo Tarabusi
KAVIÁR ÉS LENCSE
vígjáték
Vörösmarty Színház (Székesfehérvár)

KARINTHY-BÉRLET

2010. Tennessee Williams
A VÁGY VILLAMOSA
dráma
Vörösmarty Színház (Székesfehérvár)

2010. december
Szabó Magda
RÉGIMÓDI TÖRTÉNET
színmű
Veszprémi Petőfi Színház

2011. január
Békeffi István - Lajtai Lajos
A RÉGI NYÁR
zenés játék
Komáromi Jókai Színház

2011. február
Szigligeti Ede
LILIOMFI
zenés vígjáték
Hevesi Sándor Színház (Zalaegerszeg)

2011. március
Michael Frayn
MÉG EGYSZER HÁTULRÓL
bohózat
Új Színház (Budapest)

A színházi évad főtámogatója: FGSZ ZRT. FÖLDGÁZSZÁLLÍTÓ

A műsorváltozás jogát fenntartjuk!

Bérletvásárlás az alábbi időpontban:
keddtől péntekig: 12.00-18.00 óráig,
szombaton: 10.00-14.00 óráig,
hétfőn és vasárnap a KIKK zárva tart.

Felnőttbérletek megújítása:
szeptember 14-től szeptember 24-ig.
Új bérletek vásárlása:
szeptember 28-tól az első felnőttelőadás időpontjáig (novemberig).

Kálmán Imre Kulturális Központ
8600 Siófok, Fő tér 2.
Tel: 84/311-855, 84/300-856
www.kulturkozpont-siofok.hu

VIII. BALATONI NEMZETKÖZI TOJÁSFESZTIVÁL

2010. OKTÓBER 8 – 9 – 10. SIÓFOK

A Tojás Világszövetség 1999-ben október második péntekét választotta a tojás világnapjának, amellyel célja a tojás népszerűsítése, a tojás marketingjének erősítése, a tojással kapcsolatban kialakult tévhitek eloszlatása és a tojás egészséges étkezésben betöltött méltó helyének visszaállítása volt. A siófoki Nemzetközi Tojásfesztivál - amely 2010. október 8-10. között immár 8. alkalommal kerül megrendezésre - szervesen kapcsolódik e törekvésekhez. A rendezvény keretében ezért a népszerű szórakoztató programokon túl mezőgazdasági és élelmiszeripari kiállításra, szakmai konferenciára, tojásművészeti kiállításra, valamint népművészeti és kézműves vásárra is sor kerül.

Ebben az évben a városközpontban zajló felújítási munkák miatt a programok kivételesen a hajóállomáson és környékén kapnak helyet.

Természetesen nem maradhat el a már bevett szokásnak számító Guinness–rekord kísérlet sem: idén a világ legnagyobb „Ínyencek tojásserpenyője" elnevezésű étel elkészítésére tesz kísérletet Benke László mesterszakács és nemzetközi csapata.

A minden évben több ezer látogatót vonzó fesztivál a Balaton térségének legnagyobb szabású őszi rendezvénye, hatékonyan járul hozzá az üdülési szezon meghosszabbításához.

Ízelítő a programból:

2010. október 8. péntek:

10:00 Varnyú Country
11:00 „Tojáspályázat" díjkiosztó ünnepség
14:30 BNF
15:30 Fúvós zenekar-Balatonföldvár
Holdfény és napsugár tánccsoport
16:00 Első Magyarok Fehér Asztala Lovagrendjének felvonulása
Tojásudvar ünnepélyes megnyitója a „Fesztiválok Éve" jegyében
16:30 Varga Viktor
18:30 Magna Cum Laude koncert
21:00 Demjén Ferenc koncert

2010. október 09. szombat:

11:00 Mesejáték
13:00 Puskás Peti
14:00 SP
15:00 Anti Fittness Club
16:30 St. Martin
17:30 L.L. Junior
19:00 EDDA koncert
22:00 Deák Bill Gyula koncert

2010. október 10. vasárnap:

10:00 Guinness-rekordkísérlet a világ legnagyobb Ínyencek tojásserpenyője elkészítésére
Közben: Éneklő Szakácsok Ihos József „Kató néni"
12:00 Fesztiválebéd: a tojásétel elfogyasztása
13:00 Mc Hawer és Tekknő
14:00 Oszvald Marika és Csere László
15:00 Molnár György Lyra-díjas harmonikaművész és koncertzenekara - Vendég: Nádas György
16:00 Mystery Gang
18:00 Apostol

Fellépnek még: Kadlott Károly, Perfect Dance Sportegyesület, „Blaue" Enzian Német Nemzetiségi Hagyományőrző Egyesület, Nosztalgia zenekar, Hot Jazz Band, Damietta Hastánccsoport, Extázis

Emellett:
népművészeti és kézműves vásár, ételkülönlegességek tojásból, míves tojások, AMC mezőgazdasági és élelmiszeripari kiállítás, borudvar, gyermekrajz-pályázat, tojásszimpózium (baromfitenyésztési szakmai tanácskozás), családi programok, kézműves foglalkozás

A szervezők a műsorváltoztatás jogát fenntartják!

A rendezvény főtámogatói:
Siófok Város Önkormányzata, Pasteur Tojásfeldolgozó Kft.
Támogatók:
Agrármarketing Centrum, Baromfi Termék Tanács
Főszervező:
Tojás Kézműves Nemzetközi Művészeti Egyesület

PÁLYÁZAT ÚTJÁN ELADÁSRA KIJELÖLT INGATLANOK

Fonyód, Niklai u.
10068 hrsz. 8 ha 3469 m²
beépítetlen terület
Vételár: 75.000.000.-Ft

Fonyód, 7-es u. mellett
10077/23 hrsz. 27 ha 7351 m²
kivett mocsár, árok és út
Vételár: 50.000.000.-Ft

Balatonboglár
0100/2 hrsz. 13 ha 0472 m²
külterület
Vételár: 50.000.000.-Ft

Siófok, Bajcsy-Zs. u. 110.
5075/A/61 hrsz. 26,4 m²
üzlethelyiség
Vételár: 5.500.000.-Ft

Siófok, Május 1. u.
8744/27 hrsz. 2755 m²
beépítetlen terület
Vételár: 45.416.670.-Ft

Siófok, Lidó és Zamárdi u.
8744/28 hrsz. 2473 m²
beépítetlen terület
Vételár: 39.568.000.-Ft

Siófok, Lidó és Zamárdi u.
8744/30 hrsz. 2338 m²
beépítetlen terület
Vételár: 37.408.000.-Ft

Siófok, Zamárdi u.
8744/22 hrsz. 1ha 5622 m²
beépítetlen terület
Vételár: 117.165.000.-Ft

Siófok, Ady E. u. 70.
3787 hrsz. 837 m²
beépítetlen terület
Vételár: 11.500.000.-Ft

Siófok, Semmelweis u. 2.
9672/1/A/46 hrsz. 165 m²
iroda
Vételár: 16.250.000.-Ft

Siófok, Fürst S. u. 42.
5514 hrsz. 595 m²
lakóház, udvar, gazdasági épület
Vételár: 10.100.000.-Ft

Siófok, Fő u. 200.
6479 hrsz. 29,5 m²
ún. népkonyha
Vételár: 7.100.000.-Ft

A 13/A/B/C alatt felsorolt ingatlanok (Siófok, Vak Bottyán u.) együttesen értékesítendők.
A 13/A/B. alatti ingatlanok együttes **vételára. 613.800.000.-Ft** az alábbiak szerint:

13/A) 10083/1 hrsz. 8 ha 3062 m² beépítetlen területek
10467 hrsz. 3375 m²,
10085/1 hrsz. 633 m²,
10085/3 hrsz 1749 m²,
10085/4 hrsz 2593 m²,
10085/6 hrsz 2335 m²
Vételár: 598.200.000.-Ft

13/B) 10085/2 hrsz 7798 m² kivett utak
10085/5 hrsz 2958 m²
Vételár: 15.600.000.-Ft

13/C) 10086 hrsz. 455 m²,
Vételár: 340.-Ft/m²
kivett árok
10087 hrsz. 547 m²,
Vételár: 240.-Ft/m²
10100 hrsz. 3621 m²
Vételár: 370.-Ft/m²

Siófok, Szigliget u. 11.
6989 hrsz 2094 m²
beépítetlen terület
Vételár: 90.833.330.-Ft

Siófok, Glatz Henrik u.
6680/3 hrsz 1737 m²
kivett út
Vételár: 35.000.000.-Ft

Siófok, Mártírok u.
6718 és 6719 hrsz telekhatárán
66 m² lakás
A lakás az ingatlan-nyilvántartásba bejegyezve nincs annak rendezését az önkormányzat nem vállalja, a felépítményhez földterület nem tartozik.
Vételár: 5.000.000.-Ft

Siófok, Beszédes J. sétány
3778/115 hrsz. 1380 m²
beépítetlen terület
Vételár: 38.000.000.-Ft

A pályázatban szereplő ingatlanok kikiáltási árai nettó értéken szerepelnek.

Érdeklődni lehet, ill. a részletes pályázati kiírás átvehető az alábbi címen
Siófoki Polgármesteri Hivatal
Polgármesteri Kabinet
(Siófok, Fő tér 1. I.em. 106.)

Pályázatok beadásának határideje:
2010. október 15. 900

SIÓFOKI VÁROSKALAUZ 15. ÉVFOLYAMI KIADVÁNYA, ELŐKÉSZÜLETBEN A 2011. ÉVRE.

A Siófoki Fürdőegylet – Turisztikai Egyesület kezdeményezésére az első kiadvány alig 20 szolgáltató adatait ismertette, elsősorban tagjainak vállalkozásairól adott fényképes információt.

Ebben az időben a város még nem rendelkezett turisztikai internet adatbázissal, így ez a kiadvány jutott el – elsősorban postán, valamint a kül- és belföldi vásárok alkalmával – az érdeklődőkhöz. Az elmúlt évek alatt a kiadvány Európa 36 turisztikai kiállításán, Brüsszeltől Párizsig megjelent a magyar standokon, a turisták és konferenciavendégek pedig örömmel vitték magukkal, hogy üzleti és családi körben bemutassák látogatásuk helyszínét.

Az elmúlt évek során a térképpel és közhasznú információkkal is ellátott kiadvány mind külsőleg, mind belsőleg átalakult. Külsejében a város egységes arculatát, tartalmában a folyamatosan bővülő szolgáltatások bemutatkozását igyekszik megjeleníteni.

Az első megjelenés 10 ezer példányát hamarosan 30 ezer példányra bővítettük, amely már egyaránt kiszolgálja a helyben érdeklődő turistát és a turisztikai szakma igényeit is. Elmondhatjuk, hogy ilyen jellegű kiadvány kevés van a régióban, amely egyszerre tartalmazza a közhasznú információkat, a szolgáltatások promócióját és a város térképét is.

A tartalmi elemek megjelennek a turisztikai honlapon, sőt a kiadvány lapozható változatát az interneten is továbbíthatjuk az érdeklődőknek.

2011 új kihívást jelent a megjelenésben és tartalomban egyaránt. Valamennyi szolgáltatói ág publicitást kap a szállodák, vendéglátóhelyek, látnivalók mellett, mivel az egészség, szépség, a kultúra és a sport értékeinek megjelenítését is fontos üzenetnek tekintjük.

Érdeklődni lehet:
Siófoki Fürdőegylet Turisztikai Egyesület Tourinform irodájában:
8600 Siófok, Fő út 174-176
(Átrium üzletház)
+3684 311-876 • +3684 310-117

SIÓFOKI FÜRDŐEGYLET
turisztikai egyesület

Szolgáltatás	Web megjelenés	Bonus	Ár	Fürdőegyleti Tag
Nyomtatott városi kiadvány	www.siofokportal.com/hu	Alapinformációk + 10 fotó a neten	¼ oldal 30.000 + áfa	15% kedvezmény
Siófoki Városkalauz 2011	www.siofokportal.com/eu	Foglalási rendszer Térkép	½ oldal 50.000 + áfa	15% kedvezmény
	www.siofokvital.com	Kezelői felület	1 oldal 100.000 + áfa	15% kedvezmény
Alapszolgáltatás	Fenti weboldal	Alapinformációk + 10 fotó a neten	15.000.-Ft-tól + áfa	Ingyenes

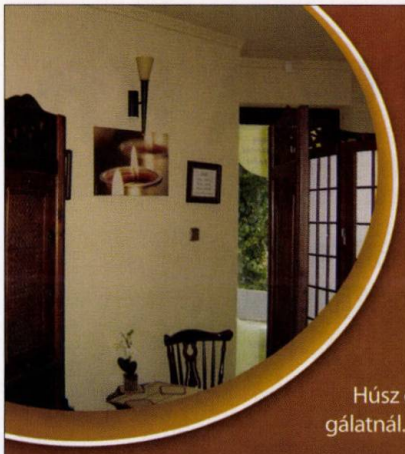

PROFESSZIONÁLIS MASSZÁZS PROFI MASSZŐRTŐL

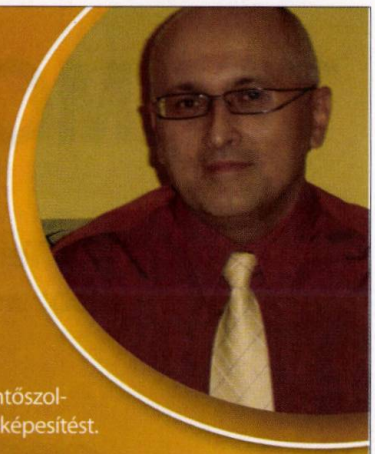

Megújult környezetben, keleties hangulattal várja régi és új vendégeit Siófok belvárosában a Zet-N Nagy Natural Massage Studio. Nagy László masszőr a nyugalom szigetét rendezte be a stúdióban, ahol mindenkinek megadatik az újjászületés élménye.

Nagy László profi masszőr, akitől nem áll messze az egészségügy.

Húsz éve hivatásom az egészségügy, 1991 óta dolgozom az Országos Mentőszolgálatnál. Munkám mellett szereztem meg 2001-ben az OKJ-s gyógymasszőri képesítést.

Az ország legjobb oktatóitól tanulta a szakma titkait.

Budapesten, az Egészségügyi Továbbképző Intézetben sajátítottam el a masszázs tudományát. Gyakorlati tapasztalataimat pedig hazánk egyik legnevesebb és legjobb szakembergárdájával rendelkező, világhírű Széchenyi- és Lukács Gyógyfürdőkben szereztem. Dolgoztam az Országos Rheumatológiai és Fizioterápiás Intézetben, majd a siófoki Kórház Rendelőintézetében. 2007-ben saját üzleti vállalkozásba kezdtem és létrehoztam a Relax Masszázs Stúdiót Siófokon.

Idén megújult környezetben és új névvel várja vendégeit, ahol professzionális masszázs tudását szeretné átadni a kiegyensúlyozottabb és egészségesebb életvitelre vágyóknak.

A Zet-N Nagy Natural Massage Studio nevet kisfiamról, Zétény Solt-ról kapta a megújult szalon, ahol a teljes kikapcsolódást a relaxáló környezet biztosítja. A félhomályban halk relaxációs zene szól; gyertyafény, enyhe illatú füstölő, megfelelő hőmérséklet, csendes környezet és meleg színek várják vendégeimet a nyugalom szigetén. Amit nyújtok - szakértelem, megbízhatóság, diszkréció és teljes körű odafigyelés. Mottóm: „Önmagad gyógyítása hatással van másokra és az egész világra."

A szolgáltatásokról és a csodás környezetről a www.zet-massage.atw.hu oldalon olvashatnak az érdeklődők.

Egy újabb lépés a környezetünkért.

AVE

TÖBB-rétegű VÁLOGATÁS

Az AVE Zöldfok Zrt. megkezdte a többrétegű italos kartondoboz szelektív visszagyűjtését.

Házhoz menő gyűjtés esetén a KÉK zsákokban, a gyűjtőpontokon a PET palackokkal és FÉM italos dobozokkal együtt, minél kisebbre lapítva gyűjtendő.

www.avezoldfok.hu
Az AVE cégcsoport tagja

TERMO-DIAGNOSZTIKA Kft.

Iroda: 8600 Siófok Bajcsy-Zs. u. 203.
Tel/fax: 84/311-241 Hibabejelentő: 30/934-6014
Web: www.termo-diagnosztika.hu e-mail: termod@tx2.hu

Fő tevékenységi kör

-víz-, gáz-, fűtés- és klímaszerelés
-megújuló energia: napkollektoros rendszer, hőszivattyú telepítése
-gázkészülékek beüzemelése, garanciális és garancián túli szervizelése és karbantartása

Szerződött partnereink (forgalmazott márkák)

Gázkészülékek

remeha, VIESSMANN, TERMOMAX, Buderus, QUADRIGA, STIEBEL ELTRON, JUNKERS, ARISTON, IMMERGAS, BAXI, OCEAN

Klímaberendezések

LG, Midea, DAIKIN, SAMSUNG, FUJITSU, Electrolux, HITACHI, IGN COOL, DESIGN AIR, GREE, STIEBEL ELTRON, TOSHIBA

Sóterápia Siófokon

Végre Siófokon is elérhető a sóterápia!

A száraz sóterápia a légzőszervi betegségek mellékhatásoktól mentes terápiája.

Az asztma és egyéb légúti allergiák, valamint,megfázásos és vírusos betegségek megelőzésére és utókezelésére alkalmas eljárás.

Egyes bőrbetegségek , ekcéma, pikkelysömör kiegészítő kezelésére is kiválóan alkalmazható.

Jótékony hatású az egészséges gyermekek és felnőttek számára is.

Időpont egyeztetés és információ
Cím: 8600 Siófok Fő u. 154
Mobil: 06/70-274-2015
Web: www.so-terapia.com
E-mail: info@so-terapia.com

MOCORGÓ
Családi Napközi

Siófok,
Tessedik S. u.1.

Felvételt hirdet a szeptemberben megüresedő helyekre-napközbeni ellátással 1 éves kortól 14 éves korig.

Családi házban, nagy udvarral, kis létszámú csoportban, családias elfogadó légkörben. Sok mozgás lehetősséggel, játékkal, énekkel, verssel, mondókával, mesével, kézügyesség fejlesztésével.

Következetes gondoskodással támogatjuk a gyermekek értelmi, testi, lelki fejlődését.

Tel.: 06-20-498-9192

TÁMOGATOTT, INTENZÍV

Az EU összes országában érvényes
Biztonsági őr, Testőr és Vagyonőr
tanfolyam indul **Szept. 11-én Siófokon.**
Tanfolyam költsége: 24.000 Ft.

A tanfolyam elvégzése után munkalehetőséggel!

+36-20-424-1859
Fnysz:00313-2008

Fegyvervizsga 1 nap alatt!

NYÍLT NAPOK

AZ ÖN EGÉSZSÉGE, SZÉPSÉGE ÉRDEKÉBEN

Wellness-Fitotéka Fogyasztóközpont és Egészségszalonban
Siófok, Szabadság tér 4. **www.vitallife.hu**
A sorban állás elkerülésére egyeztessen időpontot: 30/682-0124

2010. szeptember 14. kedd és szeptember 17. péntek 8-18 óráig

Mind a 4 db csomagunkból 1-1 db terápia kipróbálására van lehetősége. Így Önnek a 4 db terápia összesen 1000 Ft/-ba és 60 percébe kerül:

1. Egészségügyi gépi állapotfelmérés:
Lerakodások vizsgálata: nyirokrendszerben, izületekben, kötőszövetben, valamint test-zsír, -folyadékszint mérés.

2. Masszázs csomag:
Yumeiho, csontkovács, frissítő, thai, sport, izületi kimozgatás.

3. Testkezelő, alakformáló, arckezelő csomag:
gépi fogyasztás ultrahanggal és vákummal, alakkorekció, megnyúlt kötőszövet feszesítése, cellullit és terhességi csíkok terápiája, mélyizomterápia, méregtelenítés, callanetics torna, táplálkozási tanácsadás; kezelések a változókor tüneteire, szülés után szoptatáskor, botoxos arcvasalás (feszesítés, ránctalanítás)

4. Kéz- ás lábápoló csomag:
10 perces manikűr, lakkozás, új technikák bemutatása.

LEGYEN EZ AZ ÖN NAPJA,
SZÁNJON MAGÁRA 1 ÓRÁT!

BIOETUN

BioETUN benzin/E85 átalakító elektronika

beszerelés garancián túli autókba!*

Bioetun V4 KOMPLETT BESZERELÉS
(a készlet erejéig!)
MOST CSAK: **49.000 Ft** nettó

*Bővebb információkért kérjük hívja kollégáinkat a megadott telefonszámokon!

FÉNYEZÉS NÉLKÜLI JÉGKÁR JAVÍTÁS!

Modern technikával, rövid határidővel!
További információ:
75/519-067, 20/489-9996

Suzuki Barta márkakereskedések

SUZUKI BARTA A GARANCIA!

PAKS Tel.: 75/519-067
SZEKSZÁRD Tel.:74/ 415-611
SZÉKESFEHÉRVÁR Tel.: 22/507-507
SÁRBOGÁRD Tel.: 25/518-014

www.suzukibarta.hu

Kémények tisztítása és ellenőrzése!

A **TERMOFOK KFT** *Kéményseprő Részlege* értesíti a T. Ingatlan-tulajdonosokat, hogy a 27/1996 (X. 30.) számú BM. rendeletben, illetve Siófok Város Önkormányzata 38/2007 (XII.14.) sz. rendeletében előírt kötelező kéményseprő-ipari közszolgáltatás szerinti éves ellenőrzést, illetve tisztítást szeptember-október hónapban a következő területen végezzük:

- Kandó-Semmelweis-Tanácsház utcától északra, a vasút vonaláig elhelyezkedő ingatlanoknál
- Az eddig lejárt területeken a szolgáltatás alól kimaradt ingatlanoknál

A jogszabály előírásai szerint a kémények ellenőrzésén és szükség szerinti tisztításán kívül kötelező ellenőrizni a kéménybe kötött gázkészülékek égéstermék- elvezetésének biztonságos működését és a tartalékkéményeket is.

Amennyiben kollégánk nem találja otthon a tulajdonost, egy értesítőt hagy a postaládában, és az azon található mobilszámon kell újabb időpontot egyeztetni.

A szolgáltatás elmaradása szabálysértési eljárást von maga után!
Kérjük, hogy minden készülékcserét, illetve új készülék beüzemelést jelentsenek be felénk, mert ezekről kötelesek vagyunk szakvéleményt kiállítani, ellenkező esetben illegális bekötésnek számít, ami jogi következményekkel jár.

Megértésüket köszönjük!

TERMOFOK

Elérhetőségek: diszpécser szolgálat: 30/531-32-25
kemenysepres@termofok.hu, www.termofok.hu

SIÓFOKI HÍREK

HIRDESSEN A SIÓFOKI HÍREKBEN 2011-BEN IS KEDVEZŐ ÁRAKON!

ÚJ HIRDETÉSI KONSTRUKCIÓK
SZEMÉLYRE SZABOTT AJÁNLATOK
KEDVEZMÉNYES HIRDETÉSI CSOMAGOK

INFORMÁCIÓ: 84/504-266, FAX: 504-103
E-MAIL: SAJTO@SIOFOK.HU

HIRDETÉSSZERVEZŐ: SZABÓ ERZSÉBET
TEL.: 84/314-696, 30/3220-174
E-MAIL: SZABOERZSEBET4@T-ONLINE.HU

PSZ AUDIT

PSZ Audit KÖNYVELŐIRODA

2011 a változások éve!!!
Ha Ön is könyvelőt szeretne váltani, ne feledje, időben kell lépnie!

www.pszaudit.hu

3817/924

8600 Siófok, Küszhegyi út 23/2.
06-20/552-9352 e-mail: pszauditkft@gmail.com

Vízellátás, csatornázás, víz- és szennyvíztisztítással kapcsolatos tervezés és nagykereskedelem

20 éve a beruházók, víz- és csatornaművek és kivitelezők szolgálatában korszerű csatorna- és ivóvíz-hálózati szerelvényekkel

Cím: 8600 Siófok, Fő u. 15.
Telefon: +36 84/316-338, +36 84/510-088
Fax: +36 84/312-931
E-mail: kristaly.hu
Web: www.kristaly.hu

KRISTÁLY
Tervező, Szolgáltató és Kereskedelmi Kft.

JÁTÉK MOST, ÉRTÉK MINDÖRÖKKÉ !

Helen Doron®
Early English

ÖN MILYEN JÖVŐT SZÁN GYERMEKÉNEK?

Tanulj anogolul és tiéd a világ !

Az angol, mint második anyanyelv.
Játszva, egyszerűen - igazán gyerekjáték!
Nyelvtanfolyamok 6 hónapos kortól 14 éves korig.

Kedves Szülő!
Hozza el gyermekét ingyenes bemutató foglalkozásunkra!

Bálint Krisztina, 30 / 222-5800
Cím: Siófok Fő u. 45., **E-mail:** b.kriszti@mail.datanet.hu
www.helendoron.hu, www.gyerekangol.hu

www.helendoron.com

Az akció a készlet erejéig, rendelés esetén illetve Szeptember 30-ig tart. A képek illusztrációk. Rendelhető színekről érdeklődjön üzleteinkben. Áraink az ÁFÁt tartalmazzák.

Az AKCIÓ Szeptember 30-ig a hirdetés felmutatásával vehető igénybe.
Nálunk nem 5 napig tart a kedvezmény.

nika bútoráruház
www.nikabutor.hu

SIÓFOK 8600 • FŐ ÚT 127. • TEL/FAX 84/317-390 • MOBIL: 20/501-65-85
NYITVA TARTÁS: HÉTFŐTŐL PÉNTEKIG: 9-18-IG • SZOMBATON: 9-13-IG • VASÁRNAP ZÁRVA

2010. október 1.
Az IDŐSEK VILÁGNAPJA alkalmából
a Siófoki Fürdőegylet Turisztikai Egyesület társadalmi összefogással

ÜNNEPI MŰSORT szervez
a siófoki állandó lakcímmel rendelkező
60 év feletti lakosoknak

A rendezvény helyszíne:
Beszédes József Általános Iskola Sportcsarnoka
Siófok, Szépvölgyi út 2.

Időpont:
2010. október 1. (péntek) 16.00 óra

Egy kellemes, péntek délutáni szórakoztató műsorral, vacsorával és 1 db Galérius Fürdőbe szóló ingyenes belépővel várjuk minden kedves vendégünket!

A műsor közreműködői:
Csuti Csaba, Nagy Edmond, Nosztalgia Zenekar
Pomádé Egyesület versenytánc bemutató,
SIOK Katicabogár Óvoda Nyolcszínvirág nagycsoportosai

A belépés ingyenes:
60 év felettieknek siófoki lakcímkártya és személyigazolvány felmutatásával!
Egyébként: 2.000 Ft

Érkezés, regisztráció:
A helyszínen 2010. október 1. (péntek) 15.30 órától

Szeretettel várjuk rendezvényünkre!

Hoffmann Henrik
- Siófoki Fürdőegylet Turisztikai Egyesület elnöke

Információ:
Siófoki Fürdőegylet Turisztikai Egyesület
84/506-754

Fővédnök:
Dr. Balázs Árpád - polgármester

EGYSZER VOLT, HOL NEM VOLT...

A nyár nem múlhat el tábor nélkül a cserkészek számára. Ez az esemény a csúcspontja és megkoronázása az egész évnek. A cserkészek minden évben más-más történetbe csöppenek bele a tábor keretein belül. Idén a mesék birodalmába indult el a 466. Számú Magyar Tenger apraja-nagyja, hogy együtt tölthessenek egy hetet július 31. és aug. 7. között egy erdő közepén.

Mielőtt azonban bejutottak volna a mesék birodalmába, segíteniük kellett a juhászlegénynek, az öreganyónak, próbára tette őket a háromfejű sárkány, akinek egyik feje már hiányzott, sőt még a száz éve megátkozott komor lovaggal is megküzdöttek. Végül az enyezdi erdőben a magányos király befogadta őket, így felépíthették táborukat, sátraikat, őrsi körleteiket.

Nem unatkoztak egy percet sem, hisz túl az Óperencián nem lehet unatkozni. Volt, hogy a királyt vidították fel egy mesével, mókás előadásokkal. Máskor hosszú portyára indultak, hogy tudásukat gyarapítsák. Sokat játszottak együtt kicsik és nagyok, egyszer egy óriás társas keretében segítettek kiűzni a gonosz boszorkányt a királyi várból. Előfordult, hogy egymáshoz kötözve főztek, térképet készítettek a mesék birodalmáról, mesét hallgattak vagy egy jót néptáncoltak. Egy éjszaka mindenki furcsa álmot látott: az éjszakai meseerdőben kiszabadították a királylányt a sárkány fogságából. Esténként a tábortűznél aztán mindig más és más varázslatos lények látogatták meg őket, akik érdekes és főleg vicces történeteket mutattak be, és akikkel sokat énekeltek, játszottak. Éjszakánként pedig mindig az épp soron következő éjszakai őrség vigyázta a többiek álmát.

Mindeközben egy percre sem feledték el, hogy cserkészek, s ennek megfelelően igyekezett mindenki viselkedni, amit a nagyobbak fabatkákkal jutalmaztak. Élvezték az erdő csendjét, a sátrazást, a reggeli tornákat, a közös misét, s legfőképpen azt, hogy cserkészek, magyar cserkészek.

PÉNTEK 13

Csúszdaavató, vetélkedők, táncbemutatók és sok egyéb program várta augusztus 13-án a siófoki Galerius Élményfürdő és Wellness Központba látogatókat.

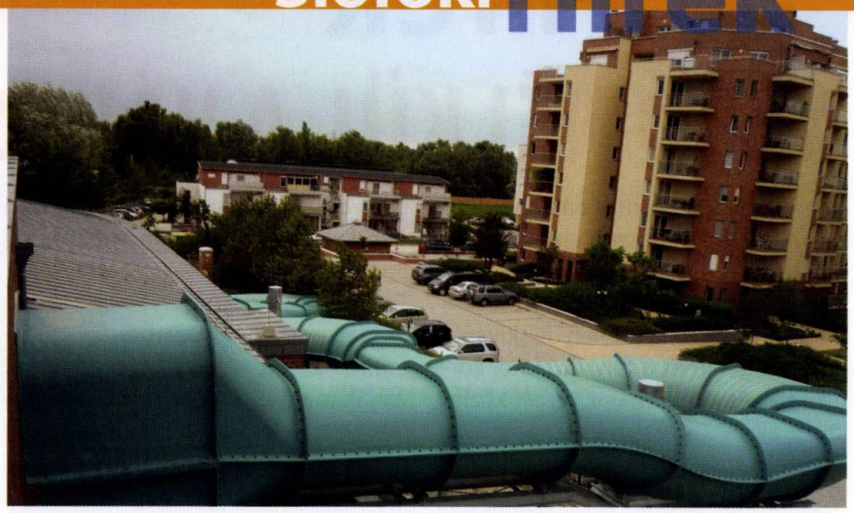

Hogy szerencsés legyen ez a nap – péntek 13-án 11 órakor került sor az új 88 méter hosszú óriáscsúszda átadására a Galeriusban. A rendezvény ünnepélyes szalagátvágással vette kezdetét, majd ezt követően programok sokasága várta a vendégeket. A gyermek és családorientált fürdőben játékos vetélkedők és egészségnap vette kezdetét. A római épület 4. születésnapja lévén a torta se maradhatott el. Délután 15 órakor vágták fel a Galerius tortát, melyből minden vendégnek jutott. A rendezvény résztvevői állófogadáson vehettek részt, a szervezők svédasztallal készültek. A legkisebbeknek se volt idejük az unalomra, a játszóházban egész nap gyermekprogramok sora várt rájuk, az udvaron pedig gladiátor bemutatót is láthattak.

A fedett óriáscsúszdát kipróbálóknak fantasztikus élményben lehetett részük 88 méteren keresztül. A két méter széles csúszda az épület második szintjéről indul, s egy kis kinti kanyargás után fedett térbe tér vissza a fürdő északi oldalán.

Ezen a napon a születésnapos is ajándékkal készült az ünneplőknek, –25%-os árkedvezményre jogosító kuponokat találhattak az érdeklődők a fürdő honlapján. A Wellness Központ korábban már számos új szolgáltatással bővült. Megnyitott a szaunavilág, a kültéri termálmedence, az óriás jakuzzik. Magyarországon egyedülálló hóeséskabin is található a siófoki élményfürdőben. A születésnap sikeresen zárult. Az egész nap során Marsi Anikó, televíziós műsorvezető volt a rendezvény háziasszonya. A jó hangulatú, színvonalas eseményen minden résztvevő megtalálhatta a neki tetsző programot, s a hűsítő fürdőzés mellett nagyszerű kikapcsolódásban lehetett részük.

4. SIÓFOKI JAGUAR WEEKEND

Szeptember első hétvégéjén rengeteg csillogó Jaguar érkezett a siófoki hajóállomás melletti parkolóba. Számos érdeklődő nézegette, fényképezte a gyönyörű autókat.

Az 1996 januárjában megalakult Magyar Jaguar Club idén 4. alkalommal látogatott városunkba, ahol egy háromnapos baráti találkozó keretében gyűltek össze a klub tagjai. A havi összejövetelektől különbözött ez a márkatalálkozó, ugyanis erre meghívták a szervezők a klubon kívüli, Jaguar márkát kedvelő ismerőseiket és barátaikat is.

A rendezvény első napján egy közös vacsora várta a tagokat, majd szombaton, a fő napon került sor az autók szemügyre vételére, s megtárgyalták a Jaguarokkal és Daimlerekkel kapcsolatos élményeiket. Ezután konvojban indultak a balatonvilágosi kilátóhoz, s a napot ismét vacsorával zárták. A klubtagok vasárnapig maradtak Siófokon.

A város lakosai is érdeklődve fogadták az autócsodákat. Sokan fényképezkedtek, nézelődtek, érdeklődtek a Jaguarok iránt. A klubtagok pedig kipróbálták egymás járműveit, s meséltek tapasztalataikról, kalandjaikról. Nekik ez egy kirándulás is egyben, megismerik a környéket, újabb és újabb helyekre látogatnak el. A hétvégi eseményen látható volt az 1968-as Jaguaroktól kezdve a legújabb lekerekített formájúig a márka szinte összes fajtája.

AUTÓ NÉLKÜL A VÁROSBAN

Az európai autómentes nap egy 1998 óta minden évben szeptember 22-én megtartott – a társadalom környezettudatosságát erősíteni hivatott – rendezvénysorozat, amely fel kívánja hívni a figyelmet a fenntartható, környezet- és emberbarát városi közlekedés előnyeire, valamint a közösségi, a kerékpáros és a gyalogos közlekedés fejlesztésének fontosságára. Az európai méretű rendezvény egyik hosszú távú célkitűzése az, hogy rávegye a rendszerint autóval munkába, iskolába vagy kikapcsolódni járó polgárokat, hogy az utazáshoz fenntartható alternatív közlekedési módokat vegyenek igénybe, ezzel is hozzájárulva saját egészségük és életminőségük javításához.

Hagyományosan minden évre megfogalmazódik kerül a rendezvény aktuális mottója, amely köré az adott év programjai szerveződnek. Az idei szlogen a „Közlekedj okosabban, élj egészségesebben".

Természetesen Siófok is kiveszi részét az idei eseménysorozatból, így szeptember 22-én változatos programok várják majd az érdeklődőket a Fő téren. Lesz például:

- ingyenes kerékpár átvizsgálás
- kerékpáros ügyességi verseny,
- Kresz-teszt
- előadás a klímaváltozásról csatlakozni lehet a „Bringázz a munkába" mozgalomhoz
- kerékpáros túra (Töreki-Tóköz pihenő, Sió menti kerékpáros út) biciklibörze
- alkatrész-cserebere közlekedéssel kapcsolatos foglalkozások/ügyességi versenyek az óvodákban
- illegális hulladéklerakások felszámolása a Tiszta Település Tiszta Környezet Egyesülettel
- kistermelők, bioélelmiszerek vására ingyenes helyi buszjárat forgalmi felmutatásával

A szervezők a programváltoztatás jogát fenntartják. A részletes programról a rendezvény előtt a www.siofok.hu oldalról érdemes tájékozódni.

EURÓPAI AUTÓMENTES NAP SZEPTEMBER 22.

ISMÉT NYELVEK EURÓPAI NAPJA SIÓFOKON

2001-ben az Európa Tanács szeptember 26-át az európai nyelvek ünnepének nyilvánította, hogy ezzel hívja fel a figyelmet Európa nyelvi sokszínűségére. Az e nap köré szerveződő rendezvények jó alkalmat kínálnak arra, hogy a figyelem a nyelvtanulás fontosságára, valamint az egész életen át tartó tanulás jelentőségére irányuljon, hiszen Európa a nyelvek tárháza: a 23 hivatalos nyelv a több mint 60 őshonos közösség regionális vagy kisebbségi nyelvével együtt igazi nyelvi kavalkádot alkot. Európa tehát soknyelvű, és ez a jövőben még inkább jellemző lesz. Így a nyelvtanulás sem csak az iskolában fontos: ahhoz, hogy az Unió polgárai kommunikálni tudjanak egymással, beszélniük kell egymás nyelvét.

A tavalyi nagy sikerre való tekintettel a siófoki Europe Direct iroda idén is csatlakozik az európai rendezvénysorozathoz: szeptember 30-án 13.30 órától a Kodolányi János Főiskola épülete ad majd otthont a valamennyi érdeklődő számára nyitott eseménynek. A szervezők sokszínű programmal készülnek, amelynek során remélhetőleg minden korosztály talál magának érdekességet. Így lesznek például játékos kvízek, pályázati felhívások, interaktív játékok, lehetőség díjtalan idegen nyelvű kiadványok rendelésére és a Europe Direct hírlevelére történő feliratkozásra, de a látogatók megismerkedhetnek a Balatoni Regionális Kutatóintézet és Könyvtár nyelvtanulással kapcsolatos szolgáltatásaival is.

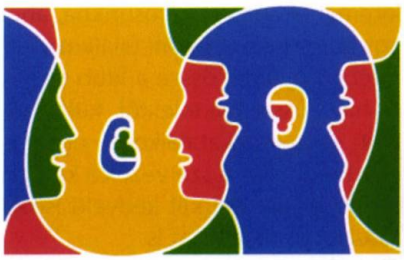

300 féle laminált padló

5 különböző színű 7mm vastagságú
31-es kopásállóságú laminált padló

1390Ft/m2

Csak szeptember 18-ig.

Minden laminált padlónkhoz ajándék szegélyléc és alátétfólia.

www.hubertparketta.hu

KAINDL

A képek tájékoztató jellegűek, szín és mintaeltérés lehetséges.

Az akció szeptember 1 től 18-ig tart illetve a készlet erejéig tart. Bruttó árak és forintban értendőek.

8600 Siófok, Vak Bottyán u. 32.
(TESCO-val szemben)
Tel.: 84/313-385, 70/316-3698, Nyitva: H-P 9-17, Sz 9-12

8200 Veszprém Házgyári út. 24.
Tel.: 88/401-590 Nyitva: H-P 8-18, Sz 8-12.

Egy jó lépés...
hubert PARKETTA

Ha" Bontási Átvételi Igazolás"
-a gépjármű végleges kivonásához-
akkor Nagy Autóbontó Siófok!

NAGY AUTÓBONTÓ SIÓFOK

Siófok, 7-es út, 107-108 km
Telefon: 06-84/353-705, 06-20/9352-752

www.nagyautobonto.hu
info@nagyautobonto.hu

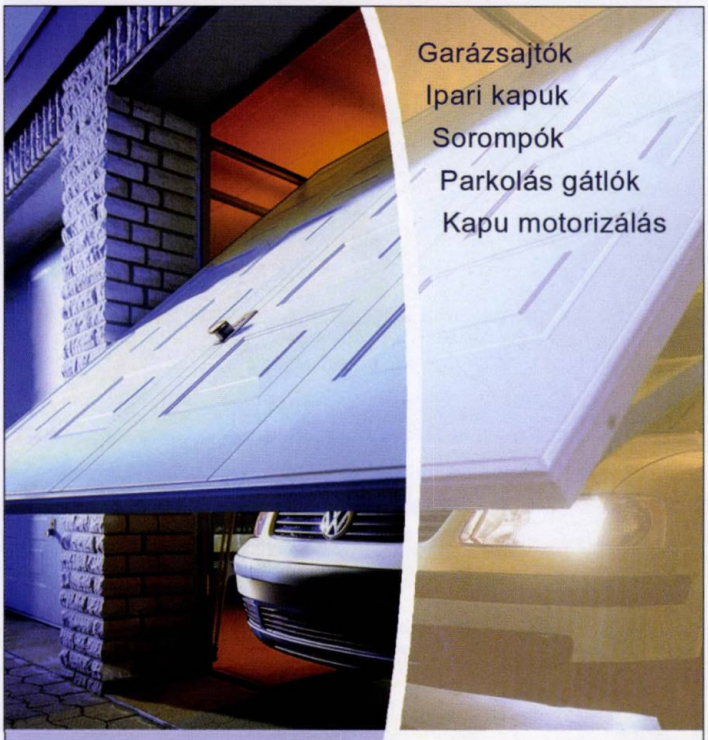

Garázsajtók
Ipari kapuk
Sorompók
Parkolás gátlók
Kapu motorizálás

Kaputechnika

EZÜSTLAKAT KFT.
Üzlet és bemutatóterem:
8600 Siófok, Fő u. 148.
Tel.: 84/313-975, 313-330

NORWOOD
Bútorüzlet és
Lakberendezési Áruház

55.000 Ft-tól

Beépíthető készülékek
Akciós Fagor készülékek
FAGOR 5 ÉV GARANCIA
Étkező garnitúrák, dohányzóasztalok
Teljes körű felújítást vállalunk
Lakberendezés kedvező áron

Siófok Marosi út 10 84 510 898
www.norwood.hu 06 20 9 777 132

Hőkamerás mérés

Gondolt már fűtéskorszerűsítésre, utólagos hőszigetelésre?

Fűtéskorszerüsítést, utólagos hőszigetelést tervez?
Szeretné tudni, melyik nyílászárót cseréltesse ki?
Már elkészült hőszigetelését szeretné ellenőriztetni?
Penészes falakat talál, de nem tudja, mi az oka?
Jó lenne tudnia, hol megy a fűtéscső a falban vagy padlóban?
Szeretné tudni, hol csökken a nyomás a fűtési rendszerében?

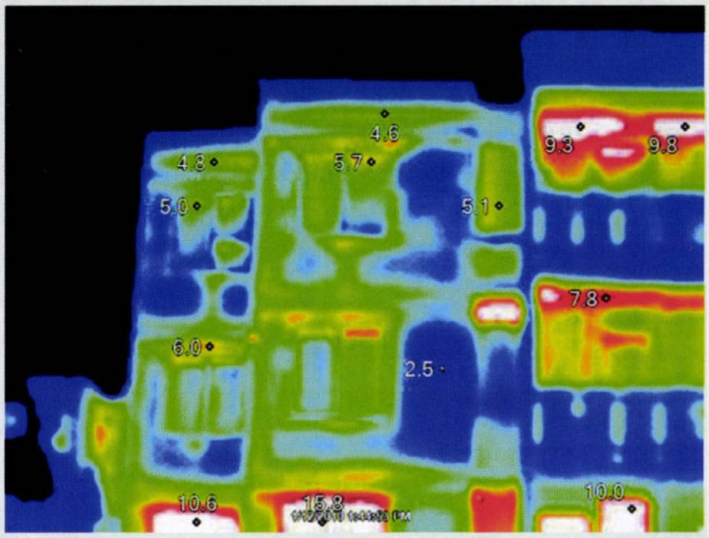

Profi amerikai HŐKAMERÁNK segítségével választ kaphat kérdéseire.

+ Épületenergetikai vizsgálat, energetikai minőségtanúsítvány!

Sió-Procent Kft. Siófok, Széchenyi u. 11. I.em. E-mail: info@procent.net
Internet: www.procent.net Tel.: 84/510-140 06-20/516-9221

PROCENT Immobilien

THERMO-SIÓ Kft.

Műanyag homlokzati nyílászárók....ami leginkább illik a stílusunkhoz!

panorama 2000

ABLAK az energiatakarékosságért
- mert gazdaságos, hatékony, előrelátó

ABLAK a tökéletes komfortért
- mert színvonalas, flexibilis, sokoldalú

A jelen igényes választása
- 3 és 5 légkamrás szerkezetek
- korrózióvédett acélprofil merevítéssel
- sima falfelület
- minőségbiztosított, környezetkímélő anyag

AKCIÓ! Minden általunk gyártott termék 15% kedvezménnyel 09.30-ig! Díjmentes helyszíni felmérés és árajánlat készítés!

Bővebb információ: THERMO-SIÓ KFT. 8600 Siófok, Jégverem u. 1., Tel.: 84/519-400, 519-405, Fax: 84/519-401
E-mail: thsio@intellimail.hu • info@thermo-sio.hu • thermo-sio@intellimail.hu, Weblap cím: www.thermo-sio.hu, Nyitva tartás: Hétfő-Péntek: 7.00-15.00